

Εθνικό Κέντρο Δημόσιας Διοίκησης και Αυτοδιοίκησης  
(Ε.Κ.Δ.Δ.Α)

Εθνικό Πρόγραμμα Ανάπτυξης  
(ΕΠΑ)

Κατάρτιση, Διαχείριση, Παρακολούθηση και Έλεγχος  
Τομεακών, Περιφερειακών και Ειδικών Προγραμμάτων  
Ανάπτυξης του ΕΠΑ



## Περιεχόμενο

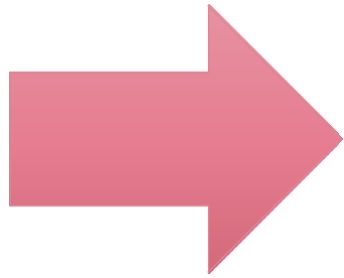

**Σκοπός:** η υιοθέτηση ενός ολοκληρωμένου συστήματος για τον σχεδιασμό, τη διαχείριση, την παρακολούθηση και τον έλεγχο των παρεμβάσεων που χρηματοδοτούνται από **τους εθνικούς πόρους του Προγράμματος Δημοσίων Επενδύσεων (ΠΔΕ).**

- Θεσπίστηκε με το ν. 4635/2019 (Α' 167) . Το ΕΠΑ για την προγραμματική περίοδο 2021-2025 εγκρίθηκε με την Πράξη του Υπουργικού Συμβουλίου αρ. 38 της 31ης-8-2020 (Α' 174).
- Ψηφίστηκε πρόσφατα με το ν. 5264/2025 (Α' 239). Το ΕΠΑ για την προγραμματική περίοδο 2026-2030 εγκρίθηκε με την Πράξη του Υπουργικού Συμβουλίου αρ. 32 της 27<sup>ης</sup> Νοεμβρίου 2025 (Α' 220).
- Με το ΕΠΑ **εισάγονται** στον αναπτυξιακό προγραμματισμό των παρεμβάσεων του εθνικού ΠΔΕ οι έννοιες  
μεσοπρόθεσμη στοχοθεσία  
στρατηγικοί στόχοι και  
ιεραρχούμενες αναπτυξιακές προτεραιότητες.

## Περιεχόμενο

- Οι προγραμματικές περίοδοι του ΕΠΑ έχουν πενταετή διάρκεια. Η έναρξη της πρώτης προγραμματικής περιόδου ξεκινάει την 1η Ιουλίου 2021 με την σταδιακή ενεργοποίηση των επιμέρους προγραμμάτων του έως την 31η Δεκεμβρίου 2021.
- Η έναρξη της δεύτερης προγραμματικής περιόδου εκκίνησε την 1η Ιανουαρίου 2026.
- Το ΕΠΑ καθορίζει τις προτεραιότητες ανά τομέα πολιτικής στο πλαίσιο των εθνικών αναπτυξιακών στόχων, τους ειδικούς στόχους και δράσεις, το συνολικό και ανά πρόγραμμα προϋπολογισμό, καθώς και τα αποτελέσματα που επιδιώκονται με την εφαρμογή του.

# Αναπτυξιακοί Στόχοι – 5 Πυλώνες

Στο ΕΠΑ 2021-2025 ορίζονται 5 αναπτυξιακοί στόχοι που αφορούν πέντε πυλώνες:

**Έξυπνη  
Ανάπτυξη**

**Πράσινη  
Ανάπτυξη**

**Κοινωνική  
Ανάπτυξη**

**Ανάπτυξη  
Υποδομών**

**Εξωστρέφεια**

# Αναπτυξιακοί Στόχοι – 5 Πυλώνες

Στο ΕΠΑ 2021-2025 ορίζονται 5 αναπτυξιακοί στόχοι που αφορούν πέντε πυλώνες:

**Έξυπνη  
Ανάπτυξη**

**Πράσινη  
Ανάπτυξη**

**Κοινωνική  
Ανάπτυξη**

**Ανάπτυξη  
Υποδομών**

**Εξωστρέφεια**

# Αναπτυξιακοί Στόχοι – 6 Πυλώνες

Στο ΕΠΑ 2026-2030 ορίζονται 6 αναπτυξιακοί στόχοι που αφορούν έξι πυλώνες:

**Ψηφιακός  
μετασχηματισμός  
και τεχνητή  
νοημοσύνη**

**Πράσινη**

**Ανάπτυξη και  
πράσινος  
μετασχηματισμός**

**Κοινωνική  
Συνοχή και  
Ανάπτυξη**

**Ανάπτυξη  
Υποδομών και  
μεταφορών**

**Καινοτομία,  
Εξωστρέφεια και  
ανταγωνιστικότητα**

**Πολιτική Προστασία και  
αντιμετώπιση της  
κλιματικής κρίσης**

# Αναπτυξιακοί Στόχοι – 5 Πυλώνες

- **Ανά τομέα πολιτικής, στο πλαίσιο των αναπτυξιακών στόχων του ΕΠΑ γίνεται περαιτέρω εξειδίκευση σε προτεραιότητες. Στο ΕΠΑ διακρίνονται συνολικά 60 προτεραιότητες. Για την Υποστήριξη των Προγραμμάτων, έχουν δημιουργηθεί επιπλέον 2 προτεραιότητες (Διοικητική Υποστήριξη, Τεχνική Βοήθεια).**
- **Σημαντικό στοιχείο των νέων διαδικασιών προγραμματισμού ΕΠΑ είναι η υιοθέτηση συστήματος δεικτών, προκειμένου να ενισχυθεί η αποτελεσματικότητα της διαδικασίας παρακολούθησης, αξιολόγησης και αναθεώρησης του ΕΠΑ και των επιμέρους ΤΠΑ και ΠΠΑ. Οι δείκτες περιλαμβάνουν επιδιωκόμενα αποτελέσματα τα οποία πρέπει να έχουν επιτευχθεί στο τέλος της προγραμματικής περιόδου του ΕΠΑ**

# Διάρθρωση

Το ΕΠΑ απαρτίζεται από:

Τομεακά Προγράμματα Ανάπτυξης (ΤΠΑ)

Περιφερειακά Προγράμματα Ανάπτυξης (ΠΠΑ)

➤ *Καταρτίζονται, αντίστοιχα, από τα αρμόδια Υπουργεία & τις Περιφέρειες*

➤ *Περιλαμβάνουν τους στόχους του μεσοπρόθεσμου αναπτυξιακού προγραμματισμού στον τομέα ευθύνης του αντίστοιχου φορέα, με βάση τον προγραμματισμό του ΕΠΑ & την κατανομή των πόρων του ΕΠΑ που του αναλογούν.*

# Εθνικό Πρόγραμμα Ανάπτυξης (ΕΠΑ) - Τομεακά Προγράμματα Ανάπτυξης

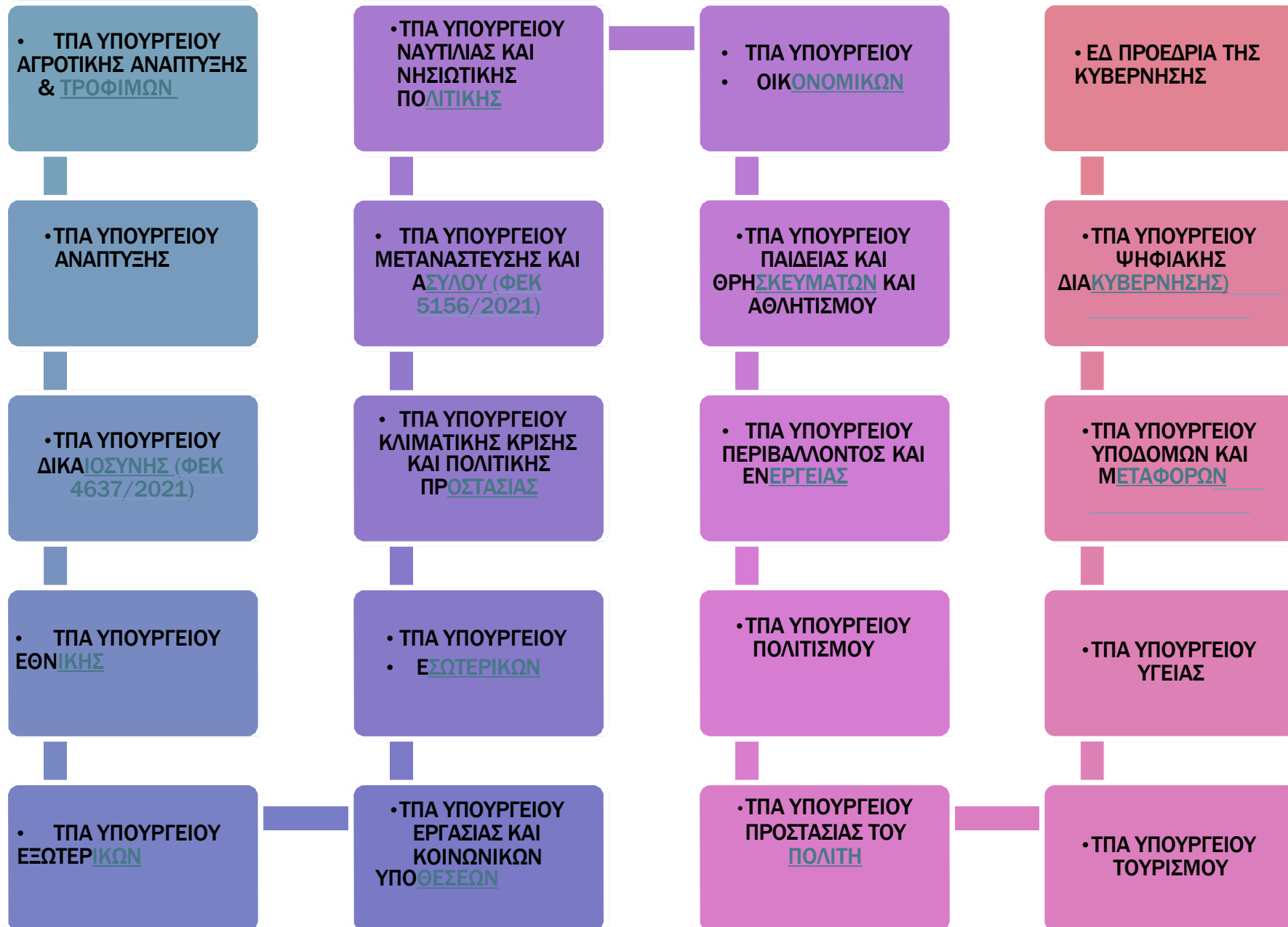

## Εθνικό Πρόγραμμα Ανάπτυξης (ΕΠΑ) - Περιφερειακά Προγράμματα

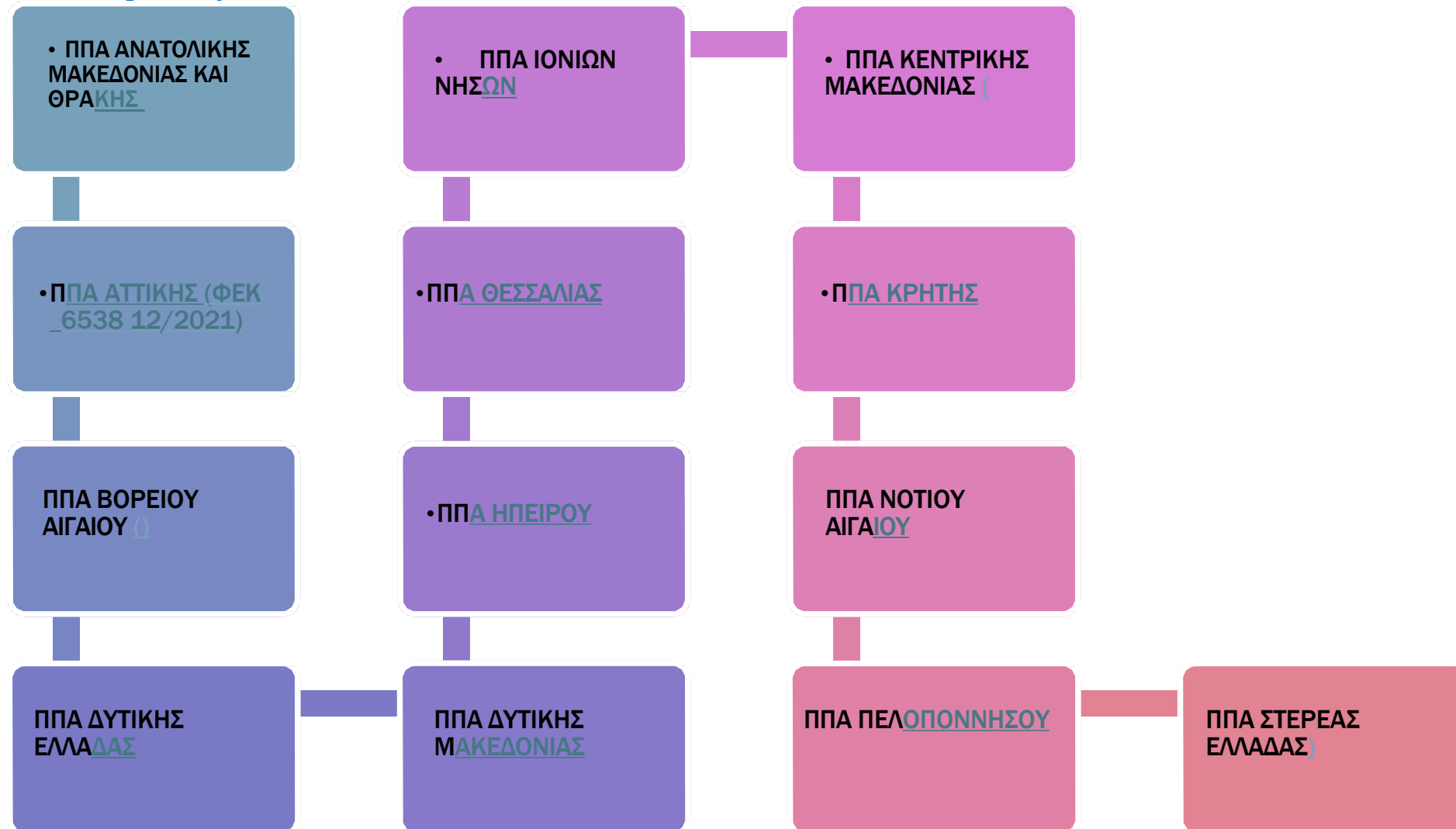

Το ΕΠΑ υλοποιείται με τους **εθνικούς πόρους του Προγράμματος Δημόσιων Επενδύσεων**. Ειδικότερα, προβλέπεται ότι για τον καθορισμό των πόρων του ΕΠΑ λαμβάνονται υπόψη μεταξύ άλλων:

- οι προοπτικές της οικονομίας για το χρονικό διάστημα προγραμματισμού,
- η συμπληρωματικότητα με συγχρηματοδοτούμενες παρεμβάσεις με στόχο την ενίσχυση του αναπτυξιακού αποτελέσματος, καθώς και
- η γενικότερη δημοσιονομική στρατηγική της χώρας, όπως αποτυπώνεται στο ισχύον Μεσοπρόθεσμο Πλαίσιο Δημοσιονομικής Στρατηγικής (ΜΠΔΣ).

\*Για τη διευκόλυνση της προσαρμογής στις νέες διαδικασίες προγραμματισμού όλων των εμπλεκόμενων φορέων και αποκλειστικά για την πρώτη προγραμματική περίοδο 2021-2025 του ΕΠΑ, λαμβάνεται μέριμνα ως προς τις δεσμεύσεις που έχουν αναληφθεί από τα Υπουργεία και τις Περιφέρειες με το προϊσχύον θεσμικό πλαίσιο χρηματοδότησης έργων από εθνικούς πόρους.

## ΕΠΙΛΕΞΙΜΕΣ ΚΑΤΗΓΟΡΙΕΣ ΕΠΑ 2021-2025

- Το ΕΠΑ δεν χρηματοδοτεί πάγιες λειτουργικές ανάγκες του Δημόσιου Τομέα,
- δύνανται ωστόσο να χρηματοδοτηθούν επαναλαμβανόμενες επενδυτικές δράσεις.
- Οι κατηγορίες των επιλέξιμων έργων μπορεί να συμπληρώνονται με απόφαση του Αναπληρωτή Υπουργού Εθνικής Οικονομίας και Οικονομικών, ύστερα από εισήγηση του Γενικού Γραμματέα Προγράμματος Δημόσιων Επενδύσεων και Εθνικού Προγράμματος Ανάπτυξης

## - Ενδεικτικές

Στις επιλέξιμες  
κατηγορίες  
έργων για  
χρηματοδότηση  
στο πλαίσιο  
του ΕΠΑ,  
ενδεικτικά  
δράσεις:

• ενίσχυσης της ανταγωνιστικότητας επιχειρήσεων, ελεύθερων επαγγελματιών και επιστημόνων

• μεταρρύθμισης του δημόσιου τομέα

• ενίσχυσης της απασχόλησης

• ανάπτυξης του ανθρώπινου δυναμικού

• διαχείρισης των μεταναστευτικών ροών



• ενίσχυσης της παραγωγικότητας και ανταγωνιστικότητας του πρωτογενή τομέα

• δράσεις υποστήριξης συγχρηματοδοτούμενων έργων, για την έναρξη & υλοποίησή τους, καθώς και μετά την απένταξή τους ή μετά τη λήξη της περιόδου επιλεξιμότητας για συγχρηματοδότηση

• επιχορηγήσεις ιδιωτικών και δημόσιων φορέων για την παροχή Υπηρεσιών Γενικού Οικονομικού Συμφέροντος (ΥΓΟΣ)

- Ο συνολικός προϋπολογισμός του ΕΠΑ για την πρώτη προγραμματική περίοδο ορίσθηκε σε €10. δις €

2021	35%
2022	35%
2023	10%
2024	10%
2025	10%

- Μπορεί να αυξάνεται κατά τη διάρκεια της προγραμματικής περιόδου με ΚΥΑ
- Προβλέπεται επίσης η δυνατότητα σύστασης αποθεματικών για την αντιμετώπιση, μεταξύ άλλων, άμεσων συνεπειών κρίσεων, έκτακτων αναγκών και φυσικών καταστροφών.

- Ο συνολικός προϋπολογισμός του ΕΠΑ για την δεύτερη προγραμματική περίοδο ορίσθηκε στα **13.157 εκατ. ευρώ** ενώ με τη υπερδέσμευση ανέρχεται σε **16.627 εκατ. ευρώ**.
- Μπορεί να αυξάνεται κατά τη διάρκεια της προγραμματικής περιόδου με ΚΥΑ
- Προβλέπεται επίσης η δυνατότητα σύστασης αποθεματικών για την αντιμετώπιση, μεταξύ άλλων, άμεσων συνεπειών κρίσεων, έκτακτων αναγκών και φυσικών καταστροφών.